Q1

WOHNEN IN ST. MARTIN

HAUS B | ERDGESCHOSS

TOP B.06

WOHNFLÄCHE	**50,2 m²**
WOHNEN / ESSEN / KOCHEN	23,0 m²
SCHLAFZIMMER	13,5 m²
VORRAUM	5,6 m²
SPEIS	2,0 m²
WC	2,0 m²
BAD	4,1 m²
TERRASSE	17,8 m²

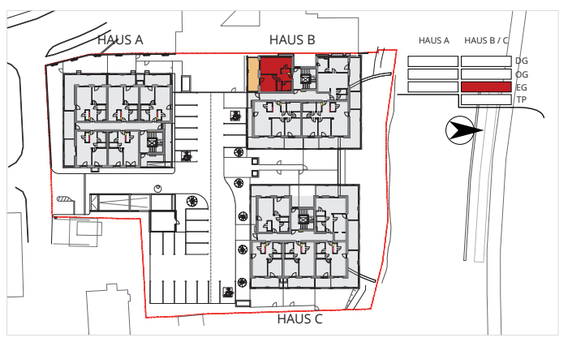

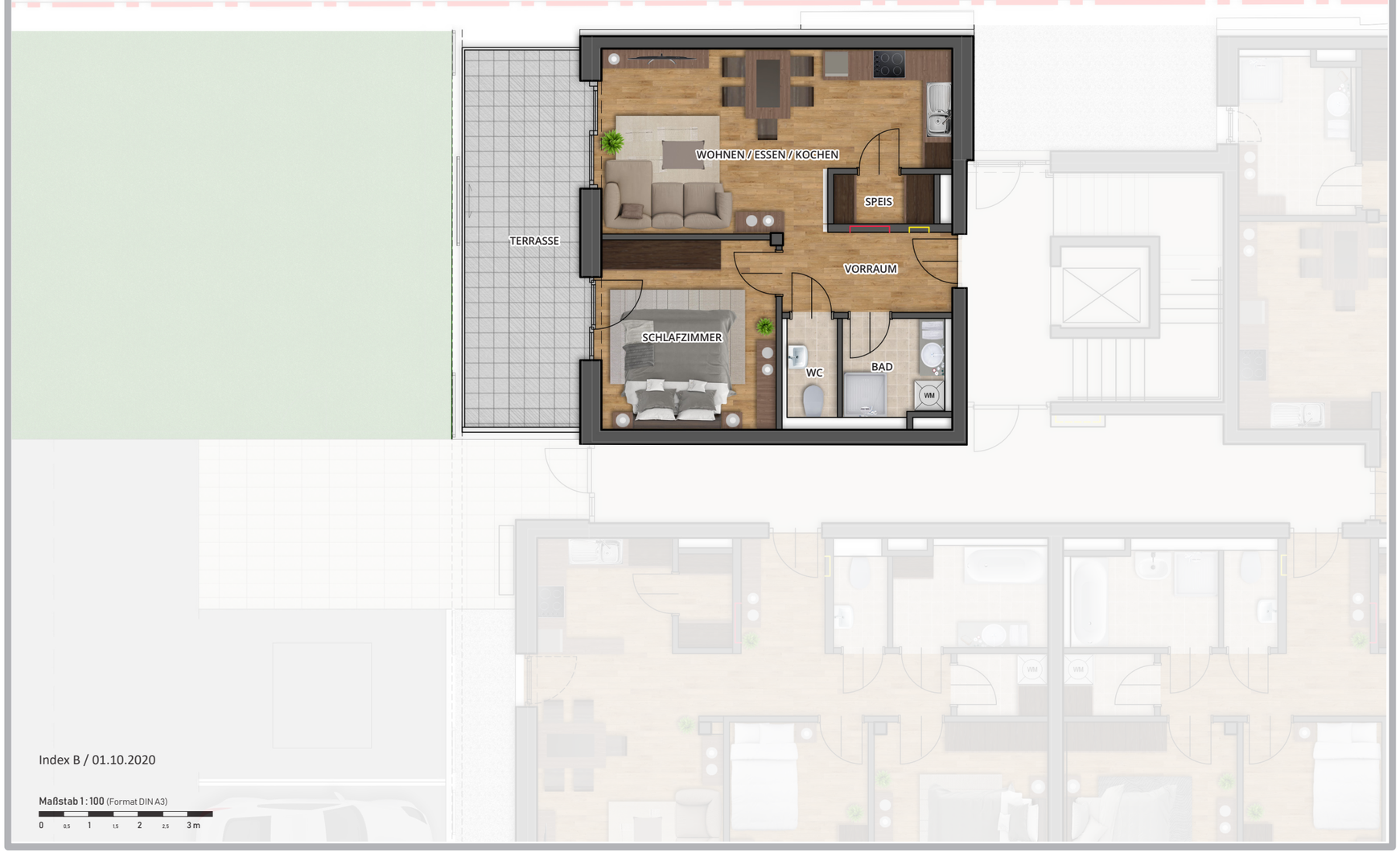

Index B / 01.10.2020

Maßstab 1 : 100 (Format DIN A3)

0 0,5 1 1,5 2 2,5 3 m

FM BAUTRÄGER-Gesellschaft mbH

Alle hier dargestellten Informationen sind für Vermarktungszwecke vereinfacht und unterliegen überdies einem laufenden Planungsprozess, der Änderungen nicht ausschließt. Aus diesem Grund ist aus allen hier dargestellten Inhalten kein Rechtsanspruch ableitbar. Die dargestellten Einbauten und Möblierungen dienen dem besseren Verständnis der Raumgeometrie und sind nicht Bestandteil des Kaufanbotes. Die tatsächliche Ausstattung erfolgt gemäß Bau- und Ausstattungsbeschreibung. Maß- und Flächentoleranz +/- 5 cm. Schachtgrößen werden nach tatsächlichem Bedarf der Haustechnik erstellt. Diese Plandarstellung ist nicht zur Erstellung von Einbauplänen geeignet (Naturmaße nehmen!).